

PLANTA BAIXA - BLOCO 2 SALAS
ESC. 1/50

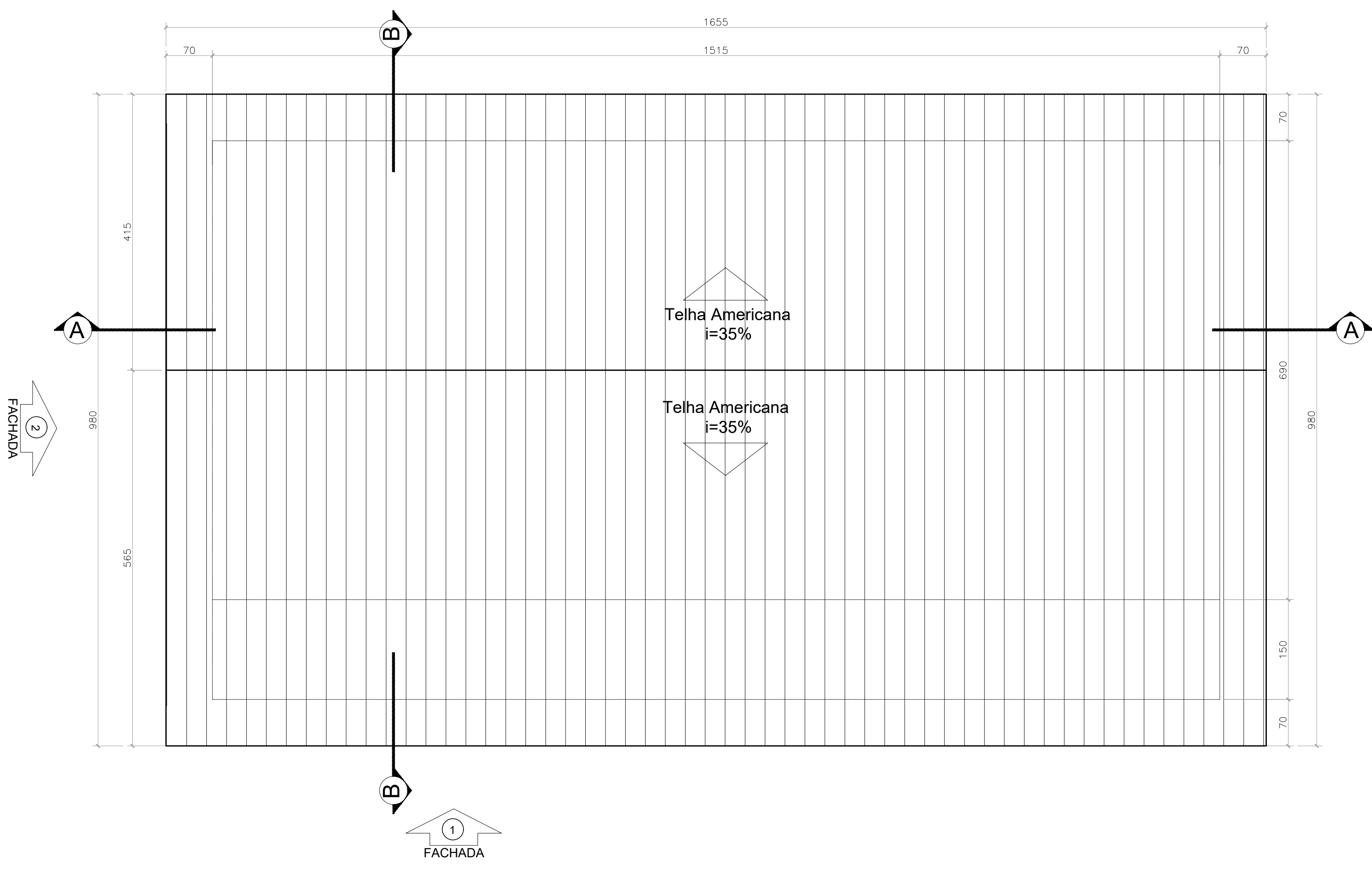

PLANTA COBERTURA
ESC. 1/50

Det.1 - Esquadrias

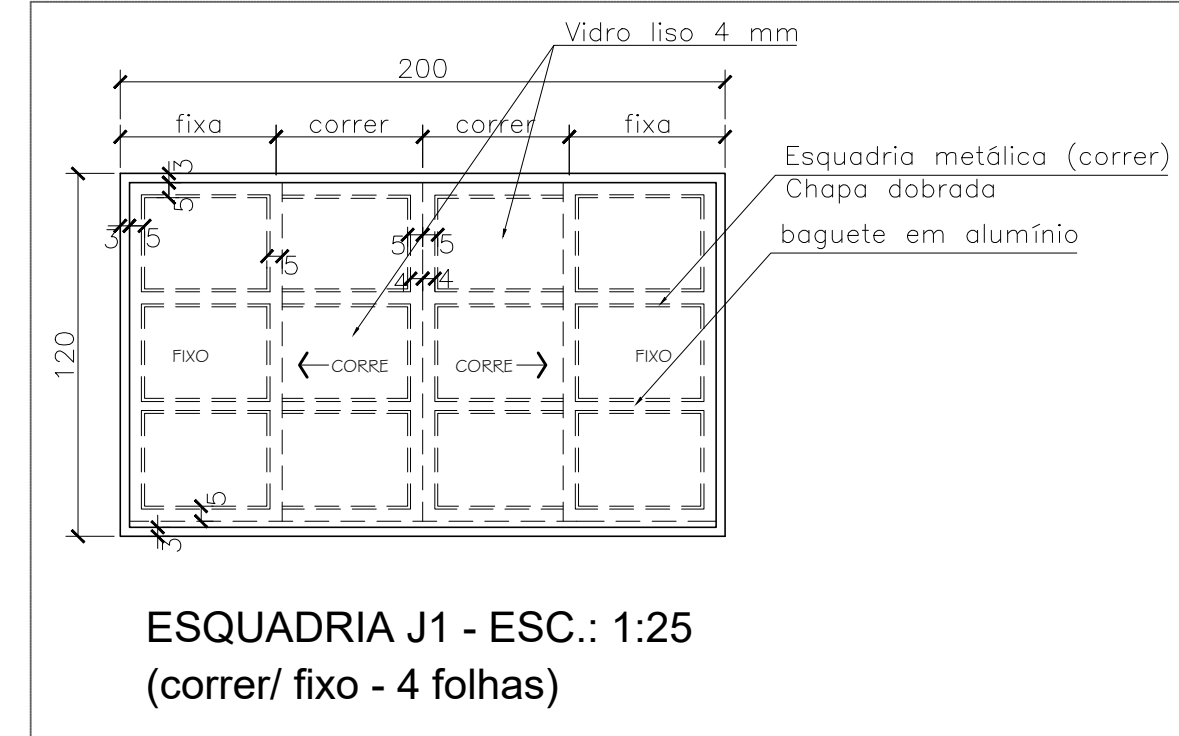

Det.2- Moldura de gesso

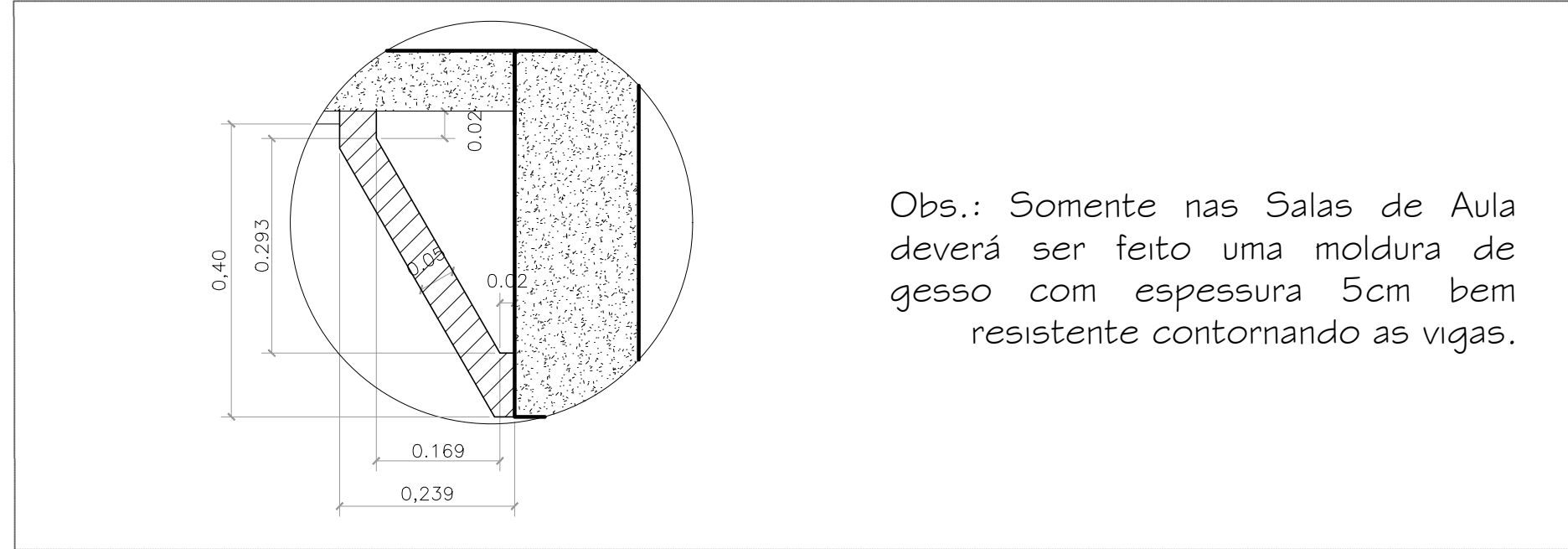

Obs.: Somente nas Salas de Aula
deverá ser feito uma moldura de
gesso com espessura 5cm bem
resistente contornando as vigas.

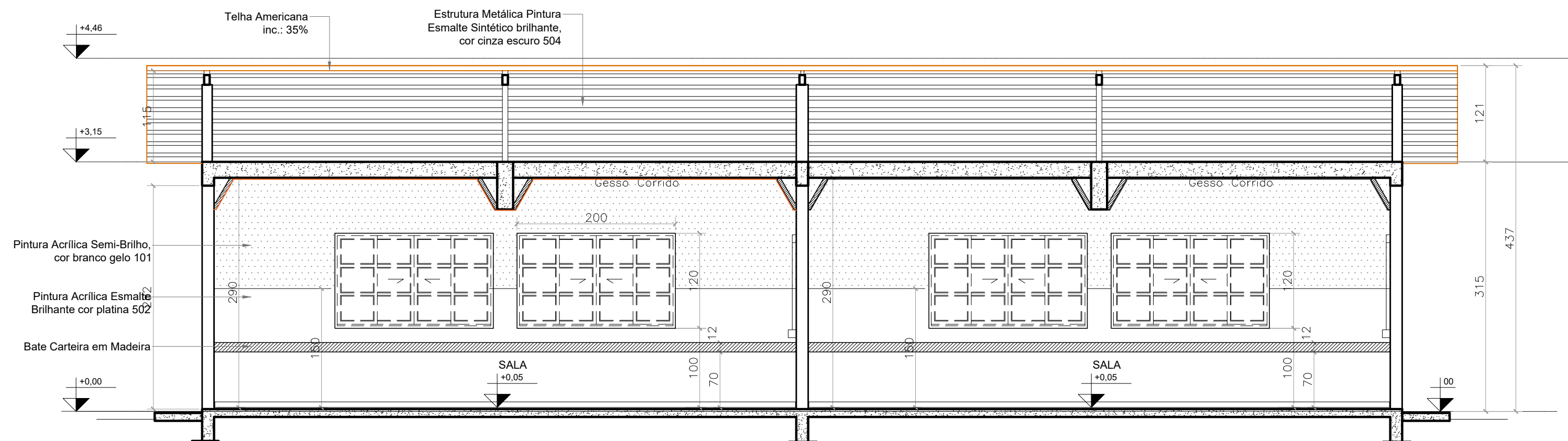

CORTE AA - ESC.: 1:50

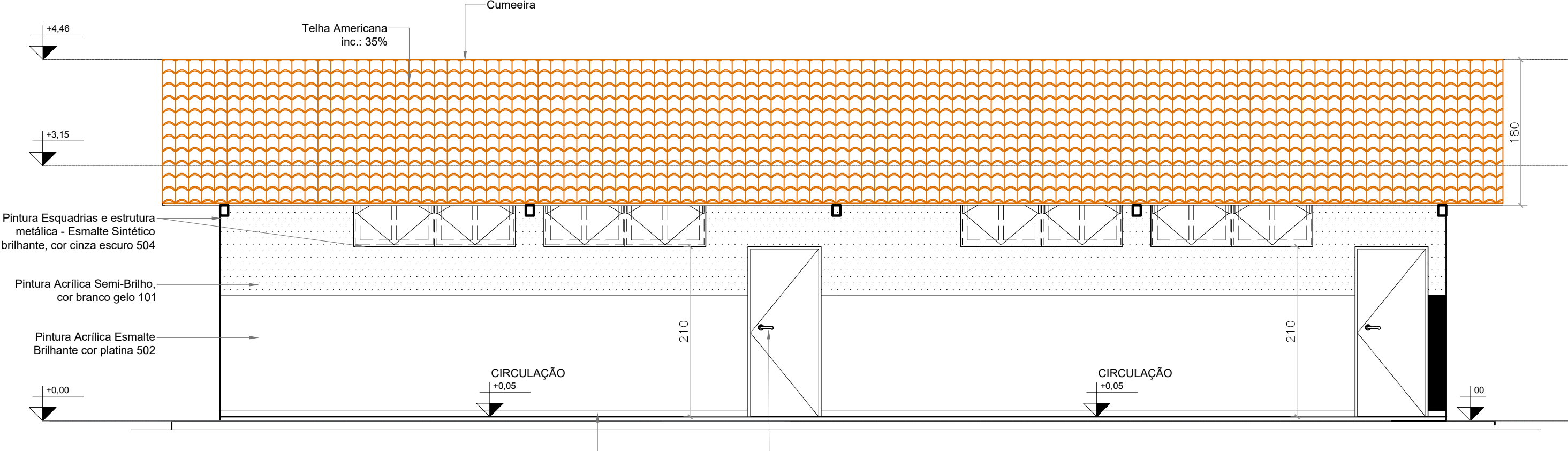

FACHADA 01 - ESC.: 1:50

Projeto Arquitetônico: BLOCO PADRÃO SEDUC 03 SALAS COM
SANITÁRIO 2020 MOD-01 - Elaborado na data de 21/10/2022 para
implantação nas unidades escolares do estado de Goiás, conforme
necessidades gerais avaliadas.

*Para implantação e endereço da obra ver projeto específico e
profissional responsável pela implantação.

OBS.: Cabe a cada profissional responsável pelo projeto de
implantação avaliar a viabilidade e conferir as condições locais para
implantação, assim como normas locais vigentes e possíveis
atualizações das mesmas que possa vir a ocorrer após a elaboração
deste projeto.

**Qualquer alteração que venha a ocorrer posteriormente no projeto,
não sendo de autoria da arquiteta, será de responsabilidade do autor
da modificação assim como a responsabilidade do projeto.

**As adequações referentes a acessibilidade (piso tátil e sinalização),
fica de responsabilidade do profissional que
elaborar o projeto de implantação.

OBSERVAÇÕES:

- Onde não tiver especificação de acabamento, seguir projeto específico.
- Favor conferir medidas no local.
- Qualquer dúvida consultar o autor do projeto ou a Gerência de Projetos e Infraestrutura.

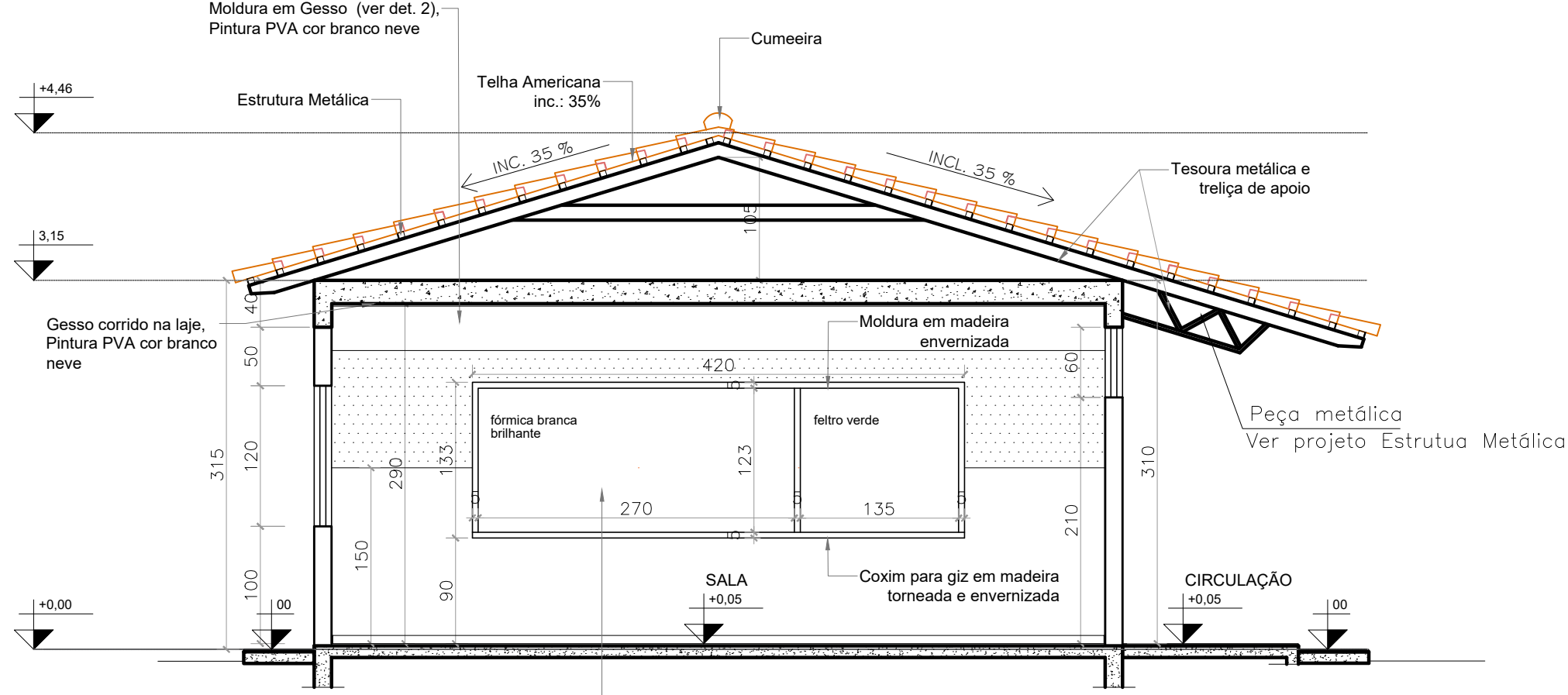

CORTE BB - ESC.: 1:50

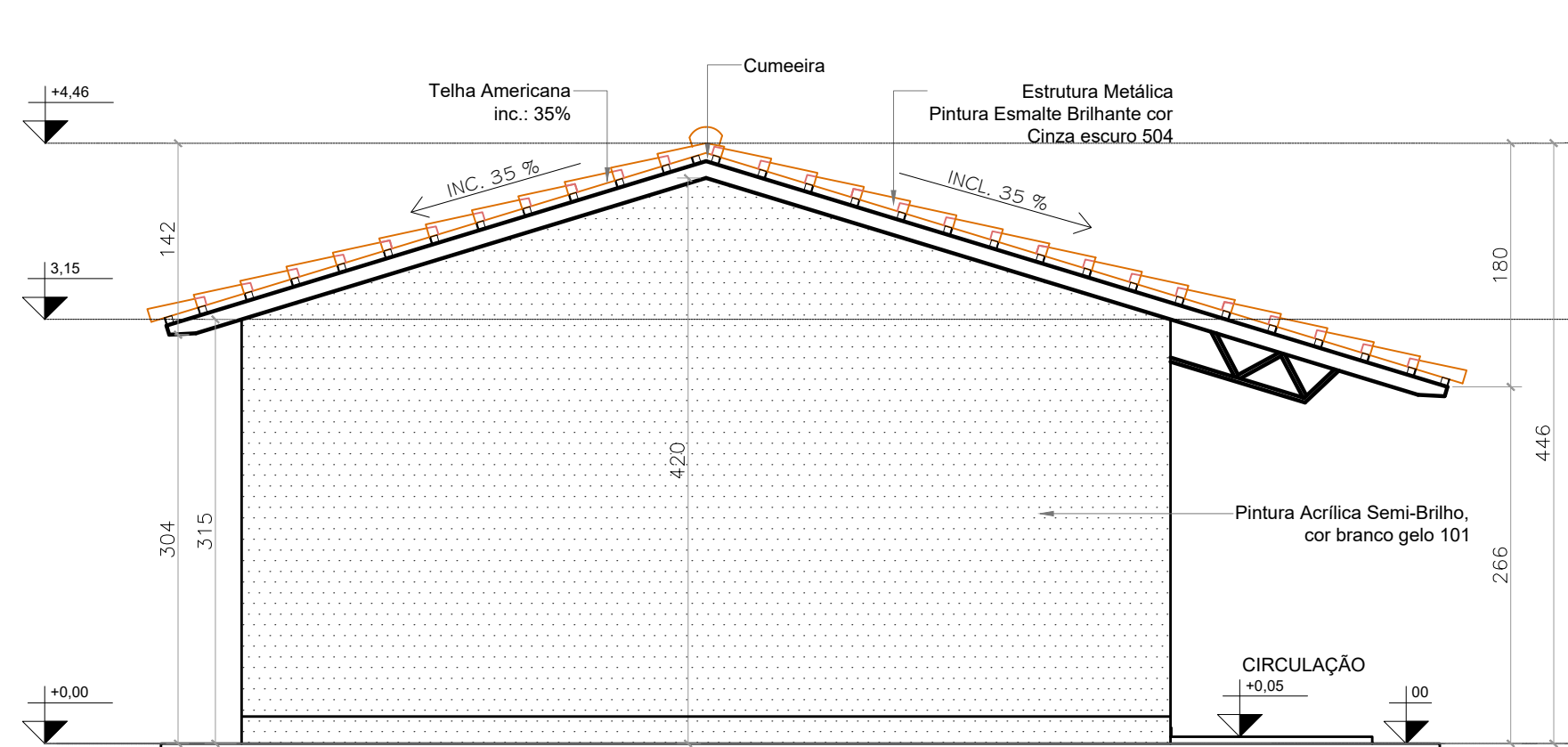

FACHADA 02 - ESC.: 1:50

(A) PLACAS COM O NOME DOS AMBIENTES - 2 UNIDADES

(B) PLACAS EM BRAILLE COM O NOME DOS AMBIENTES - Altura do eixo 1,40m - 2 UNIDADES

NOTA: A SINALIZAÇÃO EM BRAILLE DEVE ESTAR LOCALIZADA NA FAIXA DE ALCANCE ENTRE 1,20M E 1,60M EM PLANO VERTICAL
CONFORME FIGURA 62 DA NORMA DA NBR 9050

LEGENDA ACABAMENTOS					
PISO:		FORRO		PAREDE	
(G)	GRANITINA	(L)	LAJE	(P)	REBOCO, PINTURA ACRILICA
(CD)	CONCRETO DESEMPENADO	(G)	FORRO DE GESSO	(P)	REBOCO, PINTURA TEXTURIZADA
		(S)	SEM FORRO		

QUADRO DE ABERTURAS				
PORTAS	DIMENSÕES (cm)	MATERIAL	QUANT.	REFERÊNCIA P/ ORÇAMENTO
P1	80 X 210	METÁLICA	01	TIPO PF-1A
JANELAS	DIMENSÕES (cm)	MATERIAL		
J1	200 X 120	METÁLICA	08	VER PROJETO ESPECÍFICO

ESPECIFICAÇÕES:

PISO:

- GRANITINA NA COR NATURAL C/ RODAPÉ 7CM DO MESMO MATERIAL
- CONCRETO DESEMPENADO - ESP. 5CM

ALVENARIA:

- TIQULOS FURADOS
- AS PAREDES INTERNAS SERÃO REBOCADAS, EMASSADAS, E PINTADAS COM ESMALTE SINTÉTICO ATÉ, H=1,50m E O RESTANTE COM TINTA ACRÍLICA SEMI-BRILHO, CONFORME PADRÃO SEDUC
- AS PAREDES EXTERNAS SERÃO REBOCADAS, APLICAÇÃO DE SELADOR, PINTADAS COM TINTA ACRÍLICA SEMI-BRILHO, CONFORME PADRÃO SEDUC

COBERTURA:

- TELHA CERÂMICA, TIPO AMERICANA

ESTRUTURA DA COBERTURA:

- ESTRUTURA METÁLICA, PINTADA EM ESMALTE SINTÉTICO BRILHANTE CONFORME PADRÃO SEDUC.



CEPI ÁGUA QUENTE AMPLIAÇÃO E REFORMA

ENDEREÇO					
AV. JOSÉ DIAS GUIMARÃES, N428.CENTRO - RIO QUENTE - GO					
ÁREA DO TERRENO	ÁREA EXISTENTE	ÁREA DE REFORMA	ÁREA A CONSTRUIR DAS PASSARELAS	ÁREA TOTAL A CONSTRUIR	ÁREA TOTAL
VIDE ARQ. 01	VIDE ARQ. 01	VIDE ARQ. 01	VIDE ARQ. 01	VIDE ARQ. 01	VIDE ARQ. 01
AUTOR: CARLOS ALBERTO DIAS JÚNIOR CREA-SP 50634/4910					
RT DA OBRA:					
PROPRIETÁRIO: SECRETARIA DE ESTADO DA EDUCAÇÃO - CNPJ: 01.408.705/0001-20 PREPOSTO: SABRINA SILVA VIEIRA VALENTE - CPF: 041.530.091-64					

ARQUITETURA

TIPO DE PROJETO					
PLANTA LAYOUT / ACESSIBILIDADE - Esc.: 1/100					
ASSUNTO:					
DATA:	ESCALA:	REVISÃO:	Nº FORTAINT:		
JUNHO/2024	INDICADA	000			
REV.	DATA	DESCRIÇÃO	VISÃO		